SOLEMNIDAD DE LA NATIVIDAD DE SAN JUAN BAUTISTA
26 DE JUNIO DE 2022

CANTO DE ENTRADA: *Vamos Cantando al Señor* — Espinosa

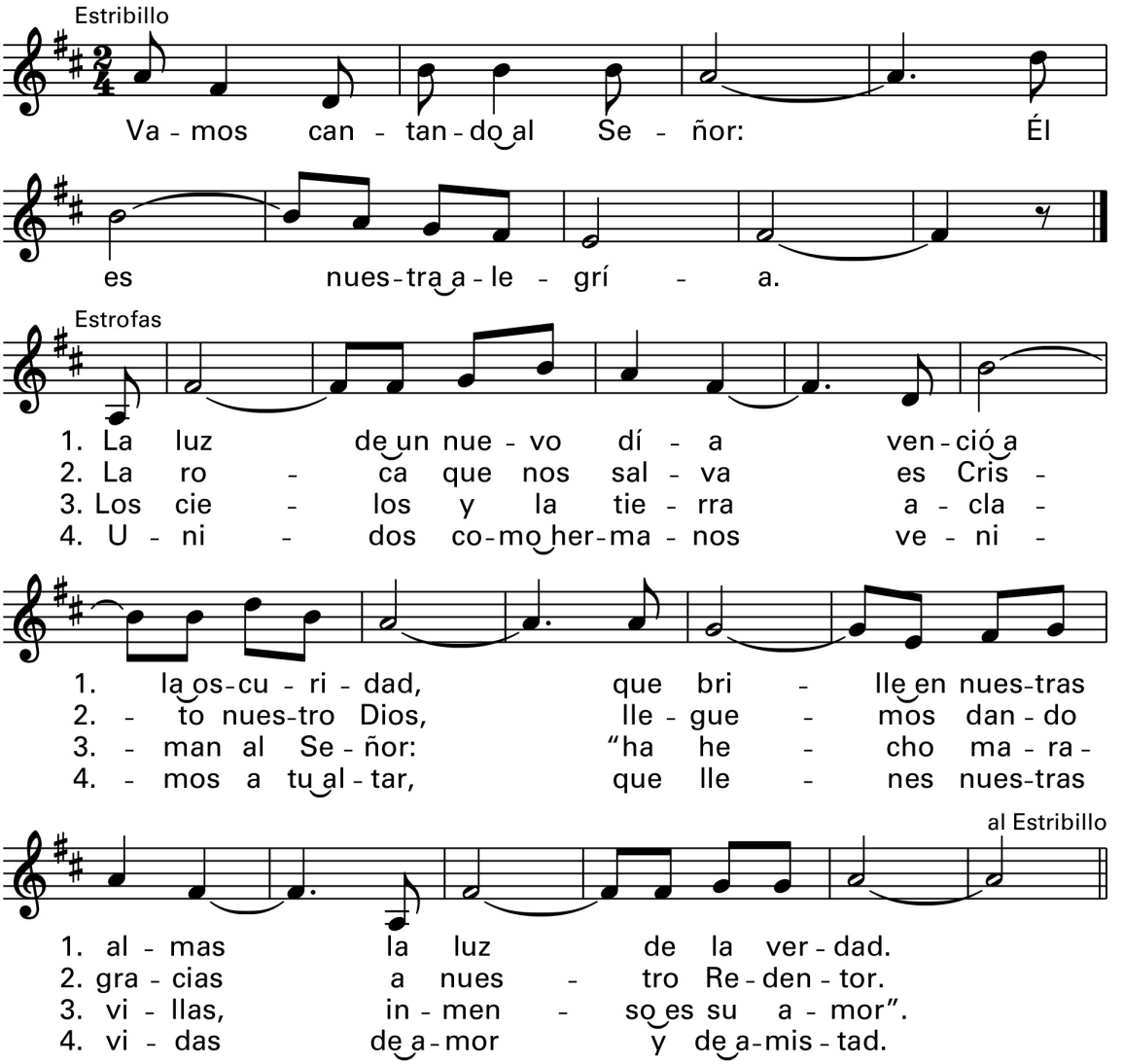

© 1969, Juan A. Espinosa. Published by OCP. All rights reserved.

ACTO PENITENCIAL

Yo confieso ante Dios todopoderoso y ante ustedes hermanos, que he pecado mucho de pensamiento, palabra, obra y omisión.

- nos golpeamos el pecho -

Por mi culpa, por mi culpa, por mi gran culpa. Por eso ruego a Santa María, siempre Virgen, a los ángeles, a los santos y a ustedes, hermanos, que intercedan por mí ante Dios nuestro Señor.

Dios todopoderoso tenga misericordia de nosotros, perdone nuestros pecados y nos lleve a la vida eterna.

R/. **Amén.**

GLORIA: *Misa del Pueblo Inmigrante* Hurd

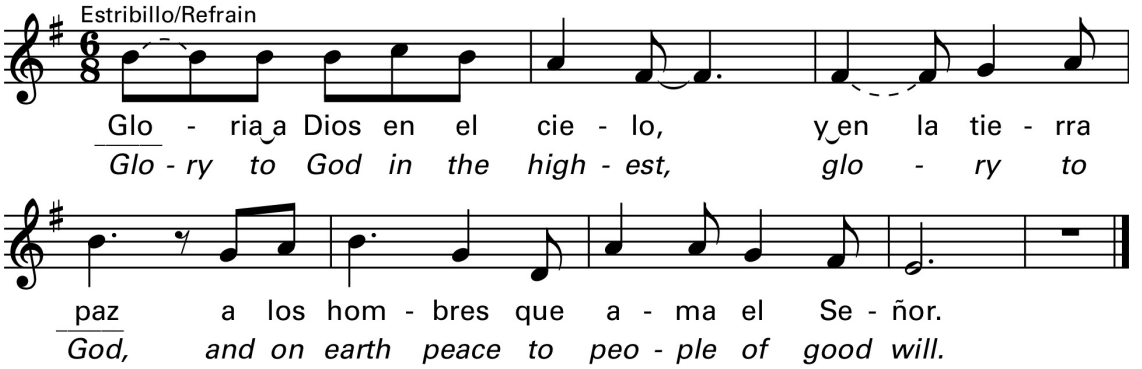

Estrofas

1. Por tu inmensa gloria te alabamos, te bendecimos, te adoramos, te glorificamos, te damos gracias, Señor Dios, Rey celestial, Dios Padre todopoderoso.

2. Señor, Hijo único, Jesucristo, Señor Dios, Cordero de Dios, Hijo del Padre, tú que quitas el pecado del mundo, ten piedad de nosotros; tú que quitas el pecado del mundo, atiende nuestra súplica; tú que estás sentado a la derecha del Padre, ten piedad de nosotros.

3. Porque sólo tú eres Santo, sólo tú Señor, sólo tú Altísimo, Jesucristo, con el Espíritu Santo en la gloria de Dios Padre. Amén. Amén.

Spanish text, *Misal Romano, tercera edición* © 2014, US Conference of Catholic Bishops – Conferencia Episcopal Mexicana. All rights reserved. Used with permission.
English text © 2010, ICEL. All rights reserved. Used with permission.
Music: *Misa del Pueblo Inmigrante,* © 1999, 2009, Bob Hurd. Published by OCP. All rights reserved.

Liturgia de la Palabra

Primera Lectura — Isaís 49, 1-6

Salmo — Salmo 138 (139)

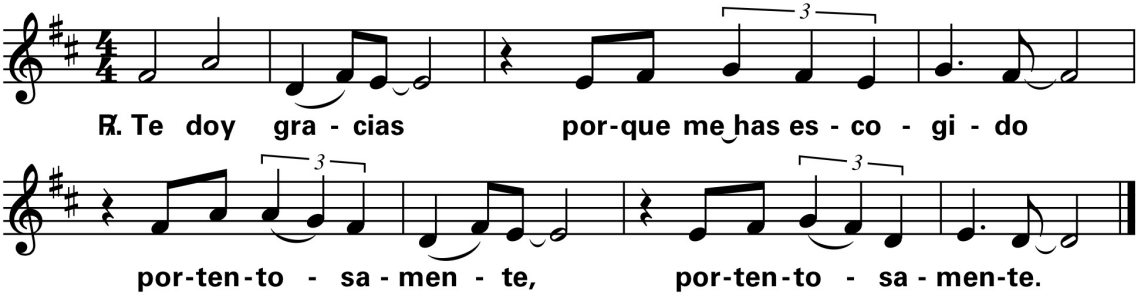

Letra © 1970, Comisión Episcopal Española de Liturgia. Derechos reservados. Con las debidas licencias.
Música © 2014, Estela García-López y Rodolfo López. Obra publicada por OCP. Derechos reservados.

Segunda Lectura — Hechos 13, 22-26

Aleluya: *Misa del Pueblo Inmigrante* — Hurd

Respuesta:

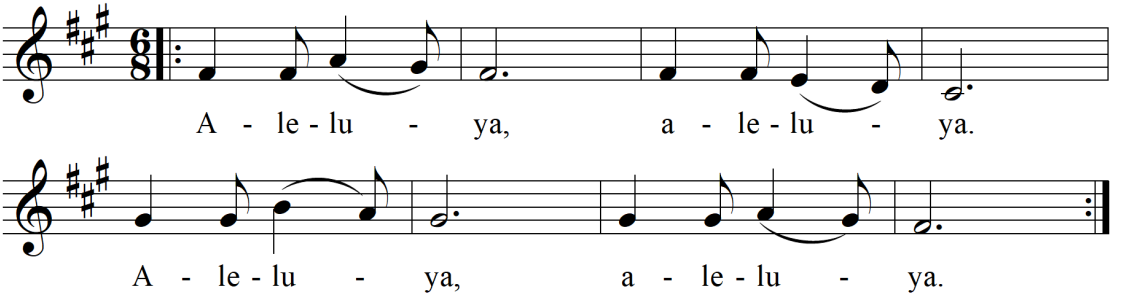

Text: © 1975, 1991, Comisión Episcopal de Pastoral Litúrgica de la Conferencia del Episcopado Mexicano. All rights reserved.
Music: *Misa del Pueblo Inmigrante*; Bob Hurd, b. 1950; © 1994, 2009, Bob Hurd. Published by OCP. All rights reserved.

Evangelio — Lucas 1, 57-66, 80

CREDO NICENO

Creo en un solo Dios, Padre todopoderoso,
Creador del cielo y de la tierra, de todo lo visible y lo invisible.

Creo en un solo Señor Jesucristo, Hijo único de Dios,
nacido del Padre antes de todos los siglos:
Dios de Dios, Luz de Luz, Dios verdadero de Dios verdadero,
engendrado, no creado, de la misma naturaleza del Padre,
por quien todo fue hecho; que por nosotros los hombres,
y por nuestra salvación bajó del cielo,

- todos se inclinan -

y por obra del Espíritu Santo se encarnó de María,
la Virgen, y se hizo hombre;

y por nuestra causa fue crucificado
en tiempos de Poncio Pilato: padeció y fue sepultado
y resucitó al tercer día según las Escrituras,
y subió al cielo y está sentado a la derecha del Padre;
y de nuevo vendrá con gloria para juzgar a vivos y muertos,
y su reino no tendrá fin.

Creo en el Espíritu Santo, Señor y dador de vida,
que procede del Padre y del Hijo,
que con el Padre y el Hijo recibe una misma adoración y gloria, y que habló por los profetas.
Creo en la Iglesia, que es una, santa, católica y apostólica. Confieso que hay un solo Bautismo
para el perdón de los pecados.
Espero la resurrección de los muertos
y la vida del mundo futuro. Amén.

ORACIÓN DE LOS FIELES

… roguemos al Señor.
R/. **Te rogamos, óyenos.**

LITURGIA EUCARÍSTICA

RITO DE PREPARACIÓN — Instrumental

La Plegaria Eucarística

Invitación a la Oración

Oren, hermanos… a Dios Padre todopoderoso.
R/. **El Señor reciba de tus manos este sacrificio, para alabanza y gloria de su nombre, para nuestro bien y el de toda su santa Iglesia.**

Diálogo del Prefacio

El Señor esté con vosotros. R/. **Y con tu espíritu.**
Levantemos el corazón. R/. **Lo tenemos levantado hacia el Señor.**
Demos gracias al Señor, nuestro Dios. R/. **Es justo y necesario.**

Santo, Santo, Santo: *Misa del Pueblo Inmigrante* — Hurd

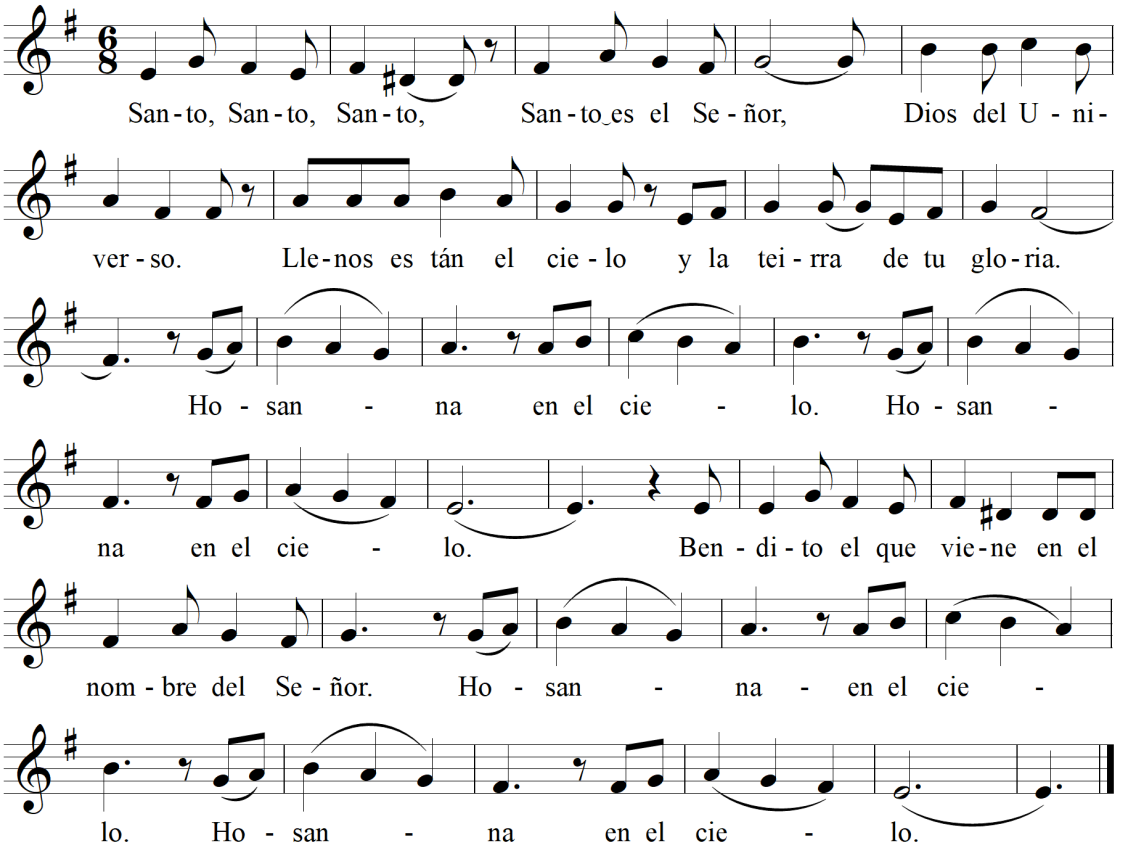

Text: © 1975, 1991, Comisión Episcopal de Pastoral Litúrgica de la Conferencia del Episcopado Mexicano. All rights reserved.
Music: *Misa del Pueblo Inmigrante*; Bob Hurd, b. 1950; © 1994, 2009, Bob Hurd. Published by OCP. All rights reserved.

ACLAMACIÓN AL MEMORIAL: *Misa del Pueblo Inmigrante* Hurd

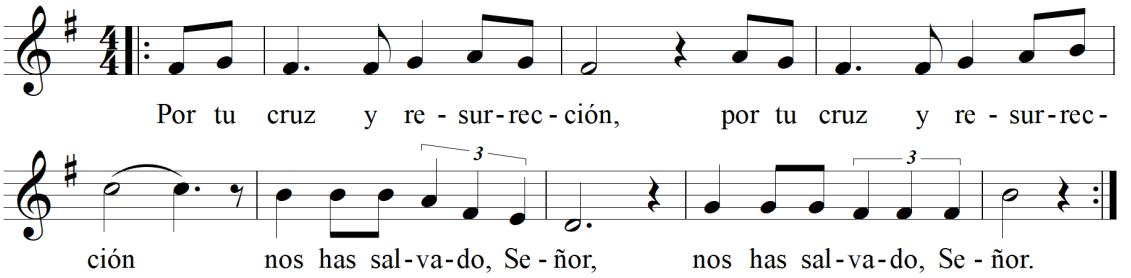

Text: © 1975, 1991, Comisión Episcopal de Pastoral Litúrgica de la Conferencia del Episcopado Mexicano. All rights reserved.
Music: *Misa del Pueblo Inmigrante*; Bob Hurd, b. 1950; © 1994, 2009, Bob Hurd. Published by OCP. All rights reserved.

GRAN AMÉN: *Misa del Pueblo Inmigrante* Hurd

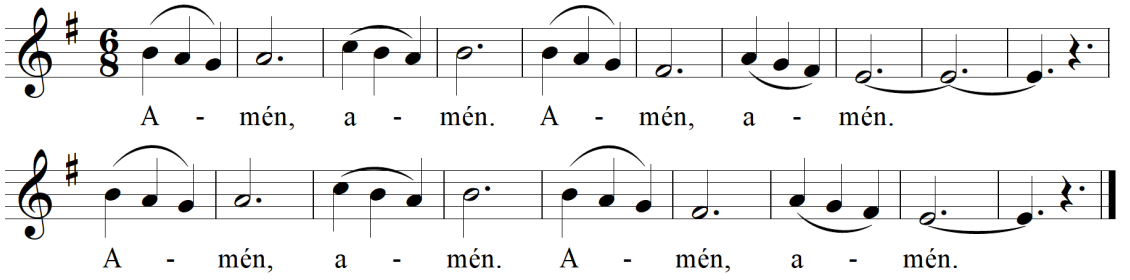

Music: *Misa del Pueblo Inmigrante*; Bob Hurd, b. 1950; © 1994, 2009, Bob Hurd. Published by OCP. All rights reserved.

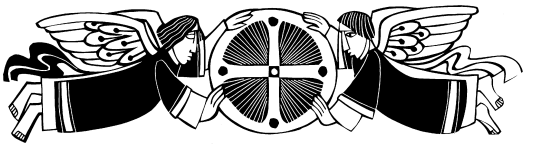

RITO DE LA COMUNIÓN

EL PADRE NUESTRO

Padre nuestro que estás en el cielo, santificado sea tu nombre; venga a nosotros tu reino; hágase tu voluntad en la tierra como en el cielo. Danos hoy nuestro pan de cada día; perdona nuestras ofensas, como también nosotros perdonamos a los que nos ofenden; no nos dejes caer en la tentación, y líbranos del mal.

(El Sacerdote) Líbranos de todos los males, Señor y concédenos la paz en nuestros días, para que ayudados por tu misericordia, vivamos siempre libres de pecado y protegidos de toda perturbación, mientras esperamos la gloriosa venida de nuestro Salvador Jesucristo.

Tuyo es el reino, tuyo el poder y la gloria, por siempre, Señor.

CORDERO DE DIOS: *Misa del Pueblo Inmigrante*

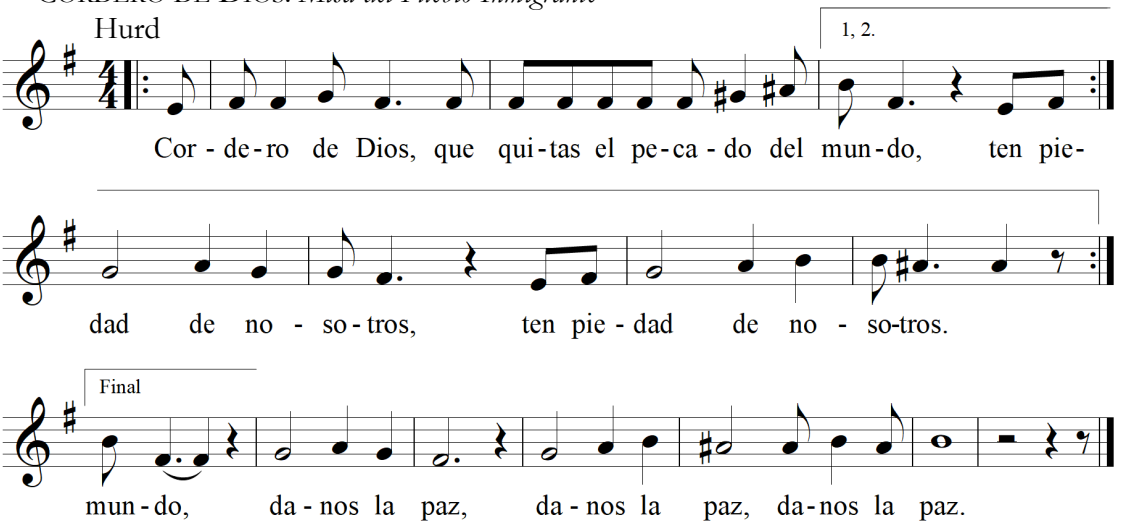

Text: © 1975, 1991, Comisión Episcopal de Pastoral Litúrgica de la Conferencia del Episcopado Mexicano. All rights reserved.
Music: *Misa del Pueblo Inmigrante*; Bob Hurd, b. 1950; © 1994, 2009, Bob Hurd. Published by OCP. All rights reserved.

INVITACIÓN A LA COMUNIÓN

Este es el Cordero de Dios, que quita el pecado del mundo. Dichosos los invitados a la cena del Señor.

R/. **Señor, no soy digno de que entres en mi casa, pero una palabra tuya bastará para sanarme.**

CANTO DE COMUNIÓN: *Gusten y Vean* Reza

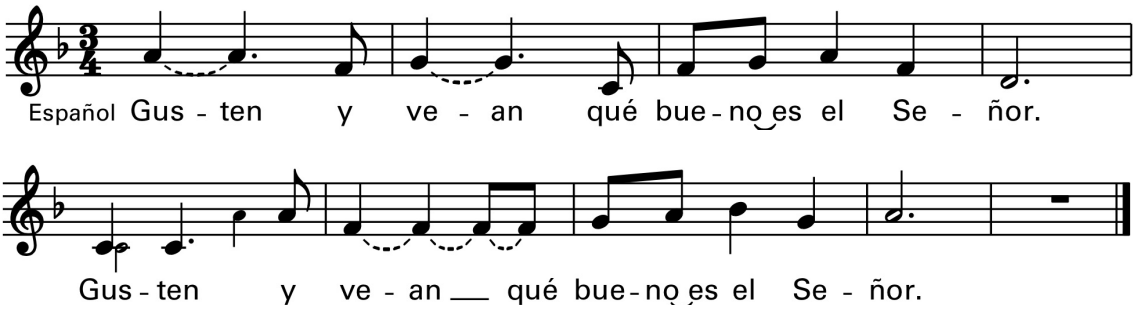

Text: Psalm 34 (33):2–3, 4–5, 6–7, 8–9. Spanish refrain and verses 1 & 2 text © 1970, Conferencia Episcopal Española. All rights reserved. Used with permission. English refrain text © 1969, 1981, 1997, ICEL. All rights reserved. Used with permission. English verses 1 & 2 text © 1970, 1986, CCD. All rights reserved. Used with permission.
Music and English and Spanish verses 3 & 4 text © 1998, Mary Frances Reza. Published by OCP. All rights reserved.

CANTO DE SALIDA: *Alabaré* Alonso y Pagán

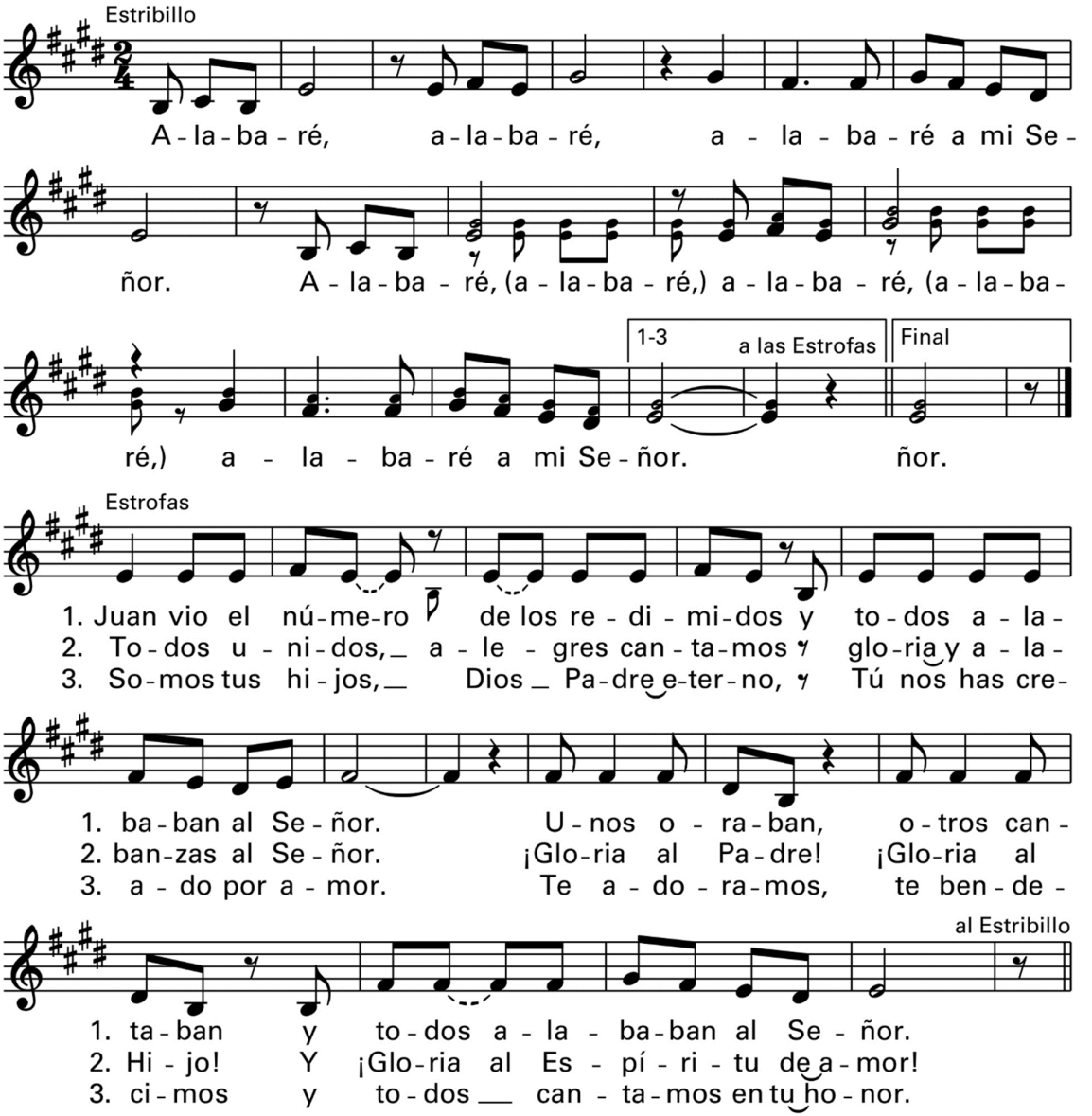

Letra: Basada en Apocalipsis 7, 4. 9–12.

Letra y música © 1979, Manuel José Alonso y José Pagán. Obra publicada por OCP. Derechos reservados.

Reproduced with Permission: OneLicense.net License #A-722329.